

BAB I

PENDAHULUAN

1.1 Latar Belakang PKL

Universitas Teknokrat Indonesia merupakan salah satu institusi pendidikan yang mengedepankan kualitas mahasiswa dalam menjawab tantangan dunia kerja. Universitas Teknokrat Indonesia menilai bahwa perlu diadakan Praktik Kerja Lapangan (PKL). Hal ini merupakan tuntutan tujuan Pendidikan dan Tri Dharma Perguruan Tinggi. Objek kajian program PKL adalah penerapan ilmu pengetahuan di institusi maupun perusahaan yang menjadi mitra program PKL.

Praktik Kerja Lapangan merupakan akumulasi dari kegiatan belajar yang telah ditempuh oleh mahasiswa di Fakultas Teknik dan Ilmu Komputer (FTIK) Teknokrat. Fakultas Teknik dan Ilmu Komputer (FTIK) Teknokrat memandang bahwa program Praktik Kerja Lapangan merupakan sarana strategis dalam proses pembentukan kemampuan dan kompetensi mahasiswa sebagai tenaga profesional. Praktik Kerja Lapangan dapat diartikan sebagai sarana pelatihan mental, sikap, penerapan ilmu, dan pembentukan awal lulusan yang kompeten pada bidangnya masing-masing. Dengan demikian Praktik Kerja Lapangan adalah suatu kegiatan yang terpadu dari seluruh pengalaman belajar sebelumnya ke dalam program pelatihan berupa kinerja dalam semua hal yang berhubungan dengan penerapan ilmu yang telah dipelajari. Praktik Kerja Lapangan diselenggarakan secara sistematis dan terjadwal di bawah bimbingan dosen pembimbing yang memenuhi syarat. Praktik Kerja Lapangan merupakan salah satu syarat yang harus ditempuh oleh mahasiswa untuk mengikuti kegiatan akhir perkuliahan jenjang Strata 1 (S1). Dalam kegiatan Praktik Kerja Lapangan ini penulis memilih Badan Pendapatan Daerah Provinsi Lampung (Bapenda) sebagai tempat pelaksanaan.

Badan Pendapatan Daerah Provinsi Lampung disingkat Bapenda adalah instansi pemerintahan yang bergerak dibidang pendapatan, berdasarkan asas otonomi yang ditetapkan atas undang-undang. Badan Pendapatan Daerah merupakan alat pemerintah daerah yang diberi tanggung jawab untuk memberikan masukan keuangan daerah semaksimal mungkin dalam memenuhi kebutuhan

pembiayaan baik urusan rumah tangga daerah maupun pembangunan. Pada awalnya Badan Pendapatan Daerah Provinsi Lampung bernama “Bagian Pajak/Penghasilan Daerah Tingkat I Lampung” waktu pembentukannya bersamaan dengan dibentuknya Provinsi Daerah Tingkat I Lampung pada bulan maret tahun 1964.

Alasan penulis memilih Badan Pendapatan Daerah Provinsi Lampung sebagai tempat Praktik Kerja Lapangan karena penulis tertarik belajar dan mengetahui bagaimana pemanfaatan dan penerapan teknologi informasi dalam proses pengumpulan data dan pengolahan data di Badan Pendapatan Daerah Provinsi Lampung.

1.2 Tujuan Praktik Kerja Lapangan

Adapun tujuan pelaksanaan kegiatan Praktik Kerja Lapangan :

1. Menetapkan disiplin, rasa tanggung jawab dan sikap professional dalam bertugas sehingga menambah pengalaman dalam persiapan untuk terjun langsung ke dunia kerja yang sesungguhnya
2. Memperoleh pengalaman dan perluasan terhadap ilmu-ilmu di tempat praktik kerja lapangan yang belum dikenal oleh mahasiswa
3. Memperluas wawasan mahasiswa tentang dunia kerja serta membina kemampuan dan keterampilan.

1.3 Kegunaan Praktik Kerja Lapangan

1.3.1 Kegunaan Praktik Kerja Lapangan Bagi Mahasiswa

Kegunaan Praktik Kerja Lapangan bagi mahasiswa adalah sebagai berikut:

1. Mendapatkan pengetahuan tentang dunia kerja yang sebenarnya.
2. Sebagai sarana untuk mengimplementasikan ilmu – ilmu yang didapat pada perkuliahan dan membandingkan dengan kondisi yang ada di dunia kerja

1.3.2 Kegunaan Praktik Kerja Lapangan Bagi FTIK Teknokrat

Kegunaan Praktik Kerja Lapangan bagi Fakultas Teknik dan Ilmu Komputer (FTIK) Teknokrat adalah sebagai berikut :

1. Terjalannya kerjasama antara Fakultas Teknik dan Ilmu Komputer (FTIK) Teknokrat dengan Badan Pendapatan Daerah Provinsi Lampung.
2. Memperkenalkan calon lulusan yang handal dan terampil di dunia kerja.

1.3.3 Kegunaan Praktik Kerja Lapangan Di Badan Pendapatan Lampung

Kegunaan Praktik Kerja Lapangan bagi Badan Pendapatan Daerah Provinsi Lampung :

1. Meringankan dan membantu perusahaan dalam melakukan pekerjaannya.
2. Terjalannya kerja sama dengan dunia pendidikan.
3. Tidak tertutup kemungkinan adanya saran dari praktikan yang bersifat membangun dan menyempurnakan sistem yang ada.

1.4 Tempat Praktik Kerja Lapangan

Kegiatan Praktik Kerja Lapangan ini dilaksanakan di :

Nama Instansi : Badan Pendapatan Daerah Provinsi Lampung
 Alamat : Jl. Sultan Hasanudin No.45 Gn.Mas, Tlk Betung
 Utara, Kota Bandar Lampung, Lampung 35221
 No.Telp : (0721) 481126
 Fax : 480772
 Email : bapenda@gmail.com
 Website : <http://bapenda.lampungprov.go.id>

Denah lokasi PKL atau kantor BAPENDA dapat dilihat pada gambar 1.1 dibawah ini.

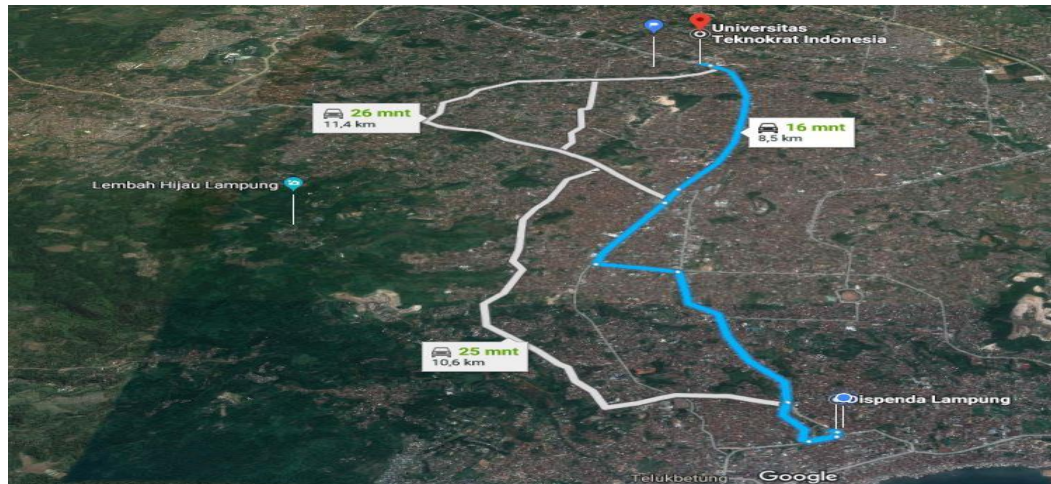

Gambar 1.1 Denah Lokasi BAPENDA

1.5 Jadwal Waktu Pelaksanaan Praktik Kerja Lapangan

Kegiatan Praktik Kerja Lapangan (PKL) dilaksanakan selama 2 bulan dimulai dari tanggal 09 Juli 2018 sampai 01 September 2018, pada pelaksanaan PKL terdapat jam kerja yang dilakukan dari hari Senin sampai hari Jumat dan untuk waktu kegiatan dapat dilihat pada tabel 1.1 Jadwal waktu pelaksanaan :

Tabel 1.1 Jadwal Waktu Pelaksanaan

HARI	JAM	KETERANGAN
SENIN-KAMIS	07.40 – 07.55	Apel Pagi
	08.00 – 12.00	Jam Kerja
	12.00 – 13.00	Jam Istirahat
	13.00 – 15.30	Jam Kerja
JUM'AT	07.40 – 08.30	Senam & Kerja Bakti
	09.00 – 11.40	Jam Kerja
	11.40 – 13.30	Jam Istirahat
	13.30 – 16.00	Jam Kerja